

Alle Stränge
L

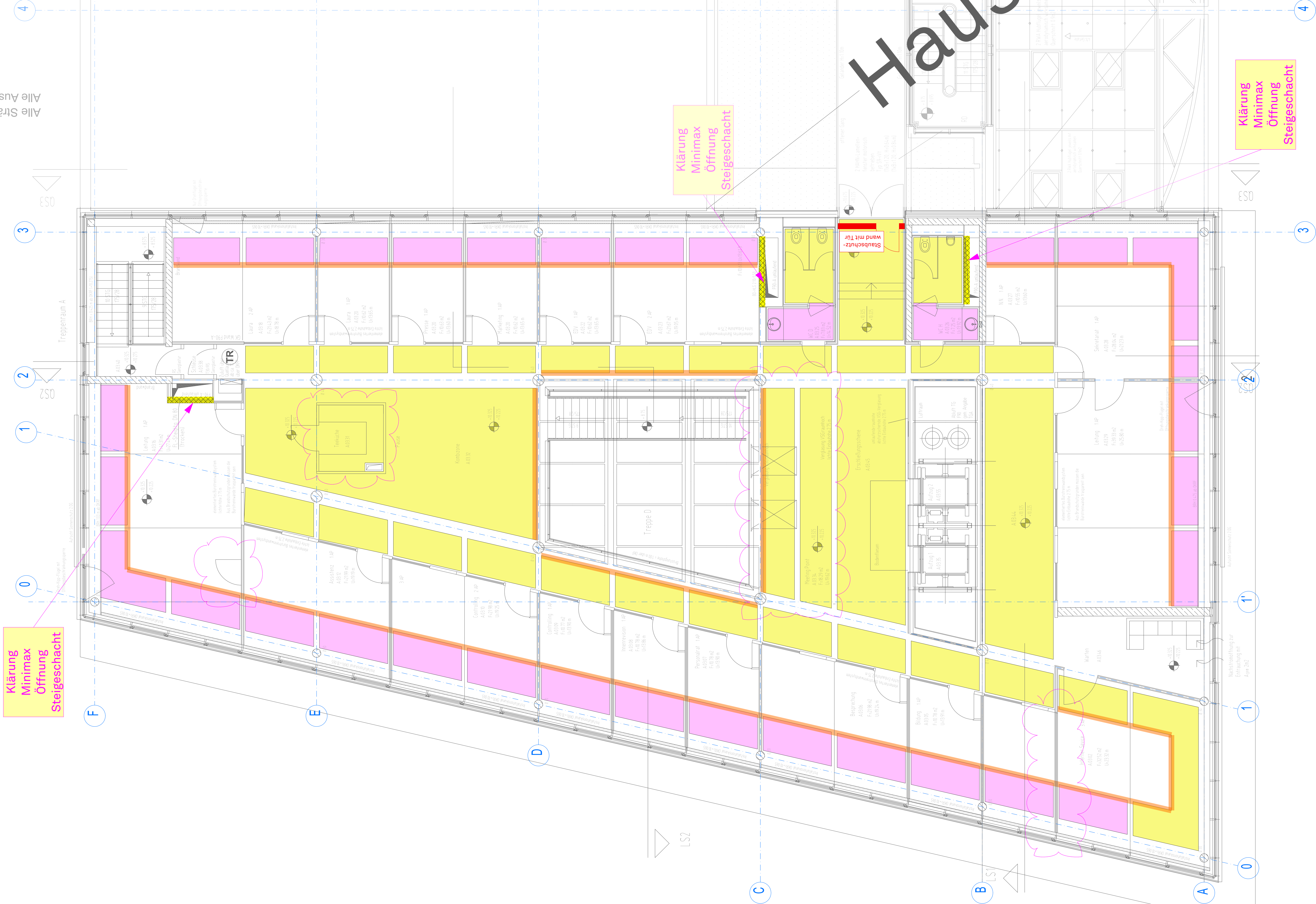

Legende Abbruch Trockenbau

- Lochblechblende demontieren und lagern zum Wiedereinbau
- Abbruch GK-Wand
- Abbruch GK-Decke
- Metall-Decke demontieren und lagern zum Wiedereinbau (EG über Tresen)
- abgeh. Decke erhalten
- Änderungen gegenüber Bestandszeichnungen

Legende

- Bestand
- Abbruch
- Neubau
- Leichtbetonsteine
- KS-Steine
- Stahlbeton
- Dämmung
- Wärmedämmssystem
- Leichtbauwände, allgemein
- Estrich
- RR Regenrohr
- BRH Brüstungshöhe (Höhe über OKFF)
- Hinweise auf Detailpunkte
- OKF und allgem. Höhenangaben
- OKF und UKF
- Schnittführung
- Bodeneinlauf (BE)
- Öffnungsmaße (Höhe über OKFF)

DIESER PLAN IST NUR GÜLTIG IN VERBINDUNG MIT DER STATIK !
ALLE ANGEgebenEN MAßE SIND EIGENVERANTWÖRTLICH VOR ORT ZU PRÜFEN !

| | | | |
|-------|---|------|----------|
| 01 | Lochblechblende im Bereich Luftraum umlaufend ergänzt | KF | 19.03.26 |
| Index | Art der Änderung | Name | Datum |

Projektnummer: G26004
Projektname: AOK Osnabrück Niedersachsenstraße

Plan-Nr.: G26004-5-A-A10-003.01-v01
OG+3 Abbruch Trockenbau - Haus A
Leistungsumfang: Ausführung
Maßstab: 1:50
Blattgröße: DIN A0
Gezeichnet von: KF
Gezeichnet am:



| | | | |
|-------------------|---|------|--|
| Bauherr: | AOK Niedersachsen Hildebrandt Straße 273, 30519 Hannover | Tel: | +49 511 8701-0 +49 511 8701-15989 aok.niedersachsen@nds.aok.de |
| Architekt: | Geising + Böker GmbH Architekten BDA Fischelstraße 33, 48377 Vechta www.geising-boeker.de | Tel: | +49 4441 906-0 +49 4441 906-100 vec@geising-boeker.de |
| Tragwerksplanung: | Büroname Straße Nr., PLZ Stadt Webseite | Tel: | +49 xx xxxxxx +49 xx xxxxxx xx@xxxxx.de |
| Fachingenieur: | Büroname Straße Nr., PLZ Stadt Webseite | Tel: | +49 xx xxxxxx +49 xx xxxxxx xx@xxxxx.de |
| Fachingenieur: | Büroname Straße Nr., PLZ Stadt Webseite | Tel: | +49 xx xxxxxx +49 xx xxxxxx xx@xxxxx.de |
| Fachingenieur: | Büroname Straße Nr., PLZ Stadt Webseite | Tel: | +49 xx xxxxxx +49 xx xxxxxx xx@xxxxx.de |